

ΕΜΒΑΔΟΜΕΤΡΗΣΗ ΟΙΚΟΠΕΔΟΥ
 Με τη βοήθεια των ορθγωνικών συντεταγμένων των κορυφών του

ΣΗΜΕΙΟ	X	Y	ΜΗΚΟΣ
1	475674.10	3932565.96	6.45
2	475667.80	3932567.34	2.90
3	475664.99	3932568.08	2.74
4	475662.34	3932568.76	3.42
5	475659.00	3932569.46	2.61
6	475656.50	3932570.21	8.36
7	475648.35	3932572.09	3.21
8	475645.23	3932572.81	3.34
9	475642.06	3932573.87	9.17
10	475643.27	3932582.96	7.59
11	475644.25	3932590.48	2.61
12	475645.06	3932592.96	1.88
13	475646.68	3932592.01	3.26
14	475649.83	3932591.15	5.05
15	475654.73	3932589.95	4.54
16	475659.16	3932588.96	6.47
17	475665.58	3932588.10	2.07
18	475667.61	3932587.70	3.64
19	475670.39	3932585.35	3.49
20	475671.67	3932582.10	2.84
21	475671.77	3932579.26	3.36
22	475672.76	3932576.06	3.13
23	475673.39	3932572.99	2.82
24	475673.94	3932570.23	3.01
25	475674.12	3932567.22	1.26
1	475674.10	3932565.96	

$E = 1/2 \sum (X_i + X_{i+1})(Y_i - Y_{i+1})$
E = 573.95 μ²

ΔΗΛΩΣΗ ΜΗΧΑΝΙΚΟΥ (651/77)

Το παραπάνω οικόπεδο που φαίνεται στο παρόν τοπογραφικό διάγραμμα βρίσκεται εντός των ορίων του οικισμού "Ραβδούχα" (Απ. Νομάρχη 1740/22-3-88) και είναι κατά κανόνα άρτιο και οικοδομήσιμο. Δεν υπάγεται στις διατάξεις του νόμου 1337/83 περί εισφοράς σε γη και χρήμα, ούτε έχει υποχρέωση σε δήλωση ιδιοκτησίας. Τα όρια τα υπέδειξε ο ιδιοκτήτης. Σύστημα συντεταγμένων ΕΓΣΑ '87.

Όροι δόμησης
 Αρτίότητα οικοπέδων E= 500 τμ.
 Επιτρεπόμενη δόμηση E= 240 + (40 ξηρή δόμηση) τμ.
 Ποσοστό κάλυψης 60%
 Μέγιστο ύψος 7,50 μ.
 Πλάγιες αποστάσεις 0 ή 2.50 μ.

ΑΠΟΣΠΑΣΜΑ ΧΑΡΤΗ 1: 5000

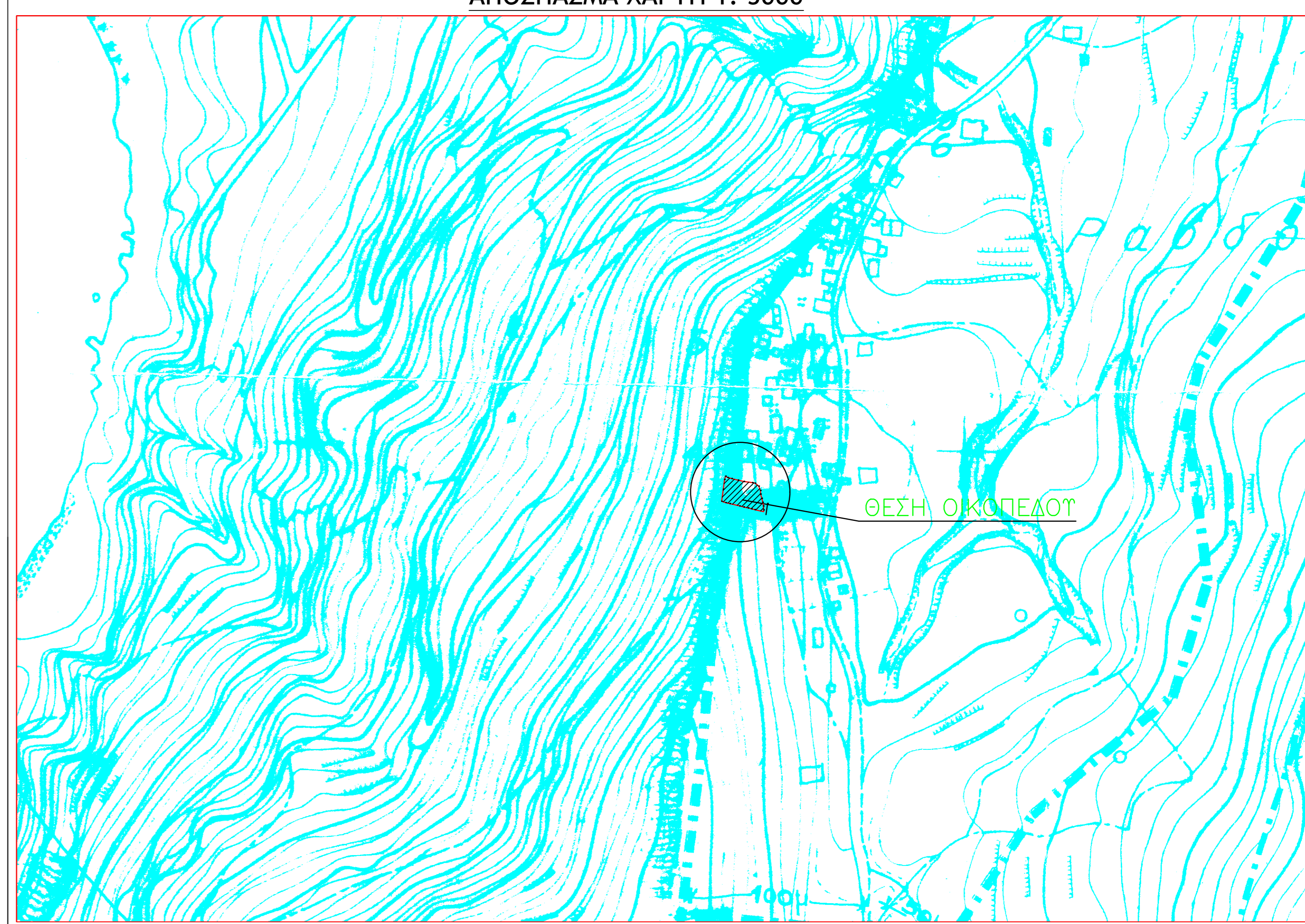

ΤΕΧΝΙΚΟ ΓΡΑΦΕΙΟ ΜΕΛΕΤΩΝ
Μπενιουδάκης Στέλιος Τοπογρ. Μηχανικός Α.Π.Θ.
 Έβανς 23 - Χανιά - τηλ. 2821020341

ΕΡΓΟΔΟΤΗΣ	ΟΝΟΜΑ	
ΕΡΓΟ	ΑΠΟΤΥΠΩΣΗ ΟΙΚΟΠΕΔΟΥ	
ΘΕΣΗ ΕΡΓΟΥ	"ΡΑΒΔΟΥΧΑ" - ΔΗΜΟΣ ΚΟΛΥΜΒΑΡΙΟΥ	
ΘΕΜΑ ΣΧΕΔΙΟΥ	ΤΟΠΟΓΡΑΦΙΚΟ ΔΙΑΓΡΑΜΜΑ - ΑΠΟΣΠΑΣΜΑ ΧΑΡΤΗ 1: 5000	
ΑΡ. ΣΧΕΔΙΟΥ	ΚΛΙΜΑΚΑ	1:200

ΣΦΡΑΓΙΔΑ - ΥΠΟΓΡΑΦΗ

ΝΟΕΜΒΡΙΟΣ 2008